



PROPUESTA DE PROYECTO

NOMBRE DEL PROYECTO:

**“AGUAS TERMALES Y TURISMO SOSTENIBLE
EN TIERRAS ALTAS”. (ATTA)**

OBJETIVO GENERAL:

**REALIZAR ESTUDIOS TECNICOS, GEOLOGICO, AMBIENTAL Y
DE FACTIBILIDAD PARA EJECUTAR EL PROYECTO “AGUAS
TERMALES Y TURISMO SOSTENIBLE EN TIERRAS ALTAS.**

OBJETIVOS ESPECÍFICOS:

1. Realizar Estudios Técnicos, Geológico, Ambiental y de Factibilidad del proyecto de **ATTA**.
2. Diseñar un Plan Estratégico del proyecto de **ATTA**.
3. Ejecutar la inversión necesaria para poner en marcha el proyecto de **ATTA**.
4. Presentar una iniciativa legislativa de la conformación del patronato del proyecto de ATTA.

ÁREAS CLAVES:

- ESTUDIO DE FACTIBILIDAD
- AGUAS TERMALES DE SILLA DE PANDO
- SITIO Y PRODUCTOS TURISTICOS
- ESTUDIO DE IMPACTO AMBIENTAL
- RUTA DE TURISMO SOSTENIBLE DE TIERRAS ALTAS
- PATRONATO
- SOSTENIBILIDAD



ASPECTOS GENERALES DEL PROYECTO:

El Proyecto de “**AGUAS TERMALES Y TURISMO SOSTENIBLE EN TIERRAS ALTAS**”, está enfocado en el desarrollo de acciones que incluye el potencial del **SITIO DE INTERÉS DE TURÍSTICO DE LAS AGUAS TERMALES** ubicadas en la localidad de Silla de Pando, en Volcán, en el nuevo Distrito de Tierras Altas, creado por la Ley 55 de 13 de septiembre de 2013.

Tierras Altas, está conformada por los corregimientos de:

- Volcán
- Cerro Punta
- Cuesta de Piedra
- Nueva California
- Paso Ancho

Las Aguas Termales son aquellas aguas que surgen de la tierra, de modo espontáneo y que poseen un alto nivel de mineralización, generalmente aguas cálidas o calientes. Debido a estos factores físicos y químicos, estas aguas son consideradas sanadoras y terapéuticas.

Hoy, este sitio no recibe una explotación sostenible, existen agentes contaminantes, que aceleran la degradación del ecosistema de aguas termales, la presencia de residuos sólidos y el uso irresponsable de moradores y de visitantes. También, falta señalización, un camino asfaltado, seguridad en el área y de planificación que contribuyan al desarrollo sostenible del sitio de interés turístico conocido como “**AGUAS TERMALES DE SILLA DE PANDO**”.

El proyecto tiene tres fases:

- I. Presentar la solicitud al Ministerio de Desarrollo Agropecuario, Ministerio de Obras Públicas, a la Autoridad de Turismo de Panamá, para lograr el apoyo con la contratación de una empresa o profesional para realizar los Estudios Técnicos,



- Geológicos, Ambientales y de Factibilidad que permitan poner en operación un ***plan de negocio rentable y sostenible, amigable al ambiente***, que genere réditos a los ciudadanos y comunidades de Tierras Altas.
- II. Ejecutar las inversiones necesarias, contempladas en el Plan Estratégico de Inversión del Proyecto de Aguas Termales y Turismo Sostenible en Tierras Altas.
 - III. Presentar la iniciativa legislativa de la creación del Patronato de Aguas Termales y Turismo Sostenible en Tierras Altas.

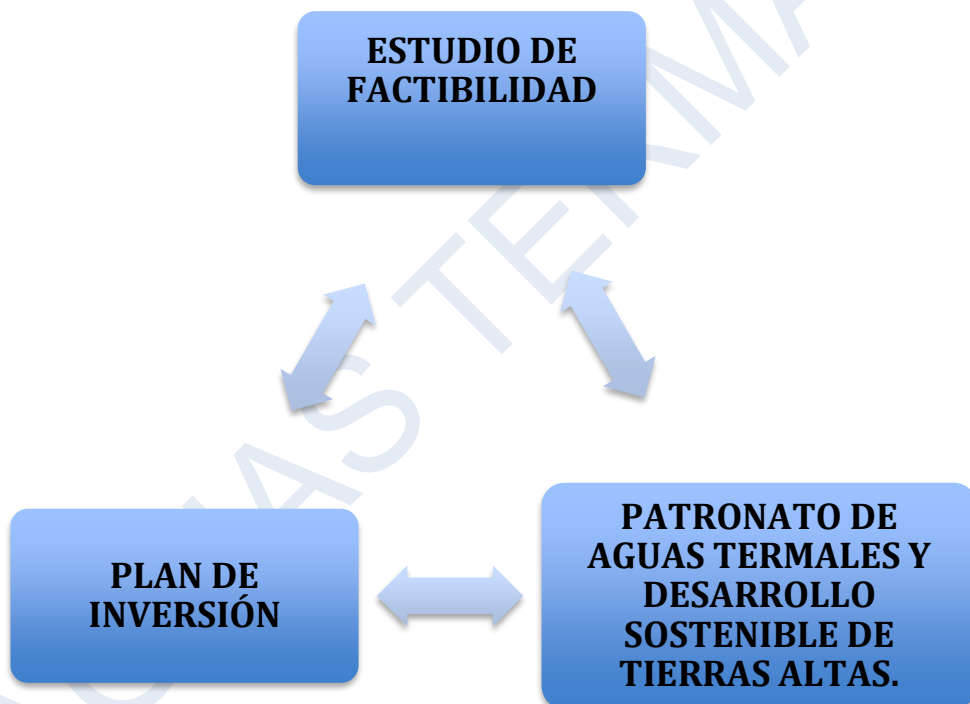



Los Ciudadanos de la Comunidad de Tierras de Altas, a través de la participación comunitaria, tienen gran motivación de desarrollar los productos de turismo rural, tales como:

- Aguas Termales, ubicadas en Silla de Pando,
- Agro Turismo,
- Circuito del Café,
- Expo Alimentos de Tierras Altas,
- Senderismo,
- Productos Artesanales,
- Orquidiario,
- Mariposario,
- Viveros de Plantas ornamentales, flores y frutales,
- Proyecciones Culturales,
- Gastronomía y Alimentación Saludable,
- Transporte,
- Guías Turísticos,
- Señalización.

SITIOS DE INTERÉS TURÍSTICO EN TIERRAS ALTAS:

- Parque Nacional Volcán Barú,
- Parque Internacional La Amistad,
- Pozos Termales de Volcán,
- Pozos Termales de Cotito,
- Sitio Arqueológico Barriles,
- Humedal Lagunas de Volcán,
- Balneario Las Fuentes,
- Salto del Colorado,
- Agua Mineral de Colorado,
- Cerro Pando,
- Salto de la Neblina,
- Fincas Cafetaleras,
- Fincas Lecheras,
- Quebrada de Barriles,
- Río Chiriquí Viejo,
- Truchas de Bambito,
- Truchas de Tizingal,
- La Línea Imantada



ANÁLISIS DE LOS FACTORES INTERNOS Y EXTERNOS

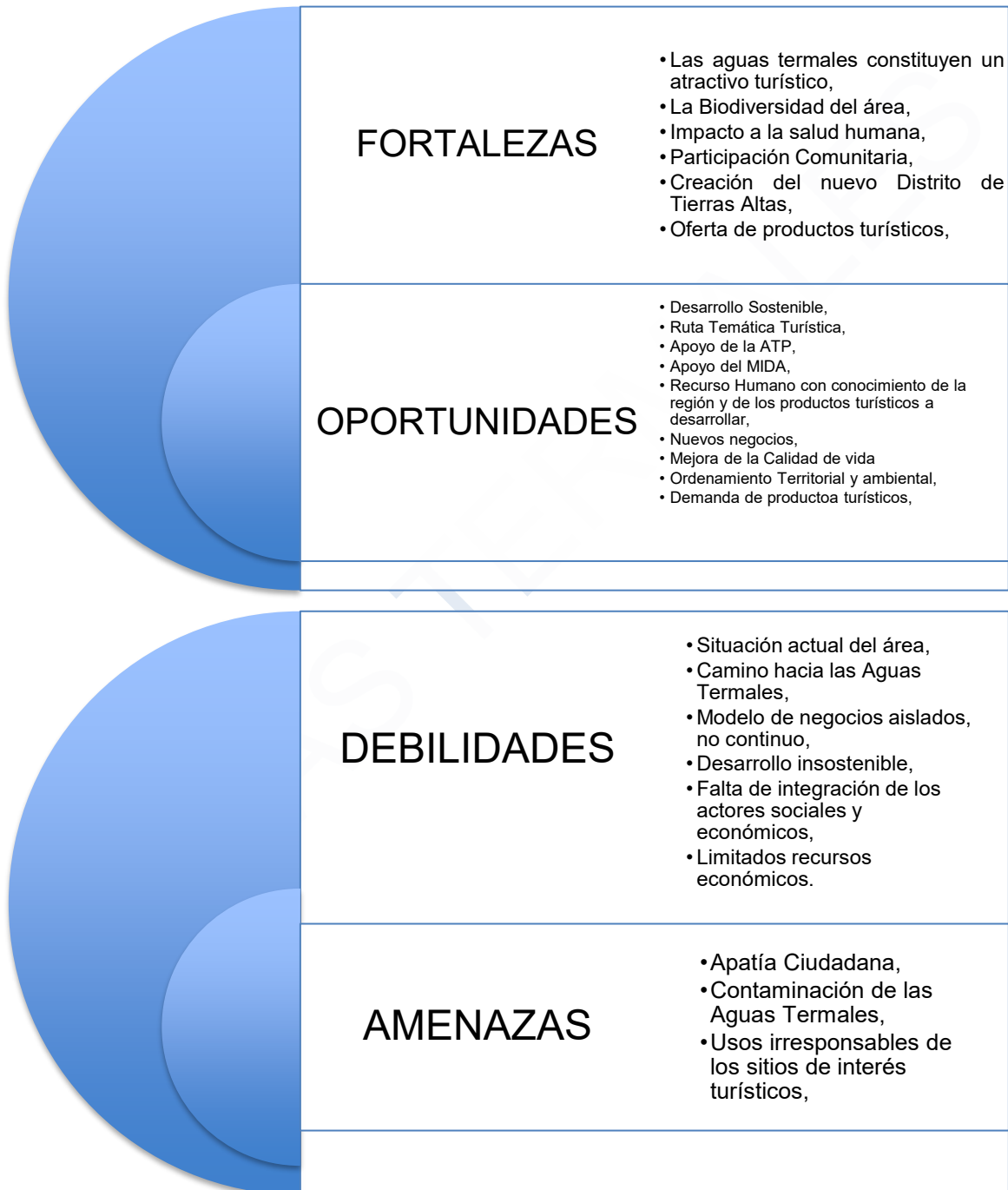

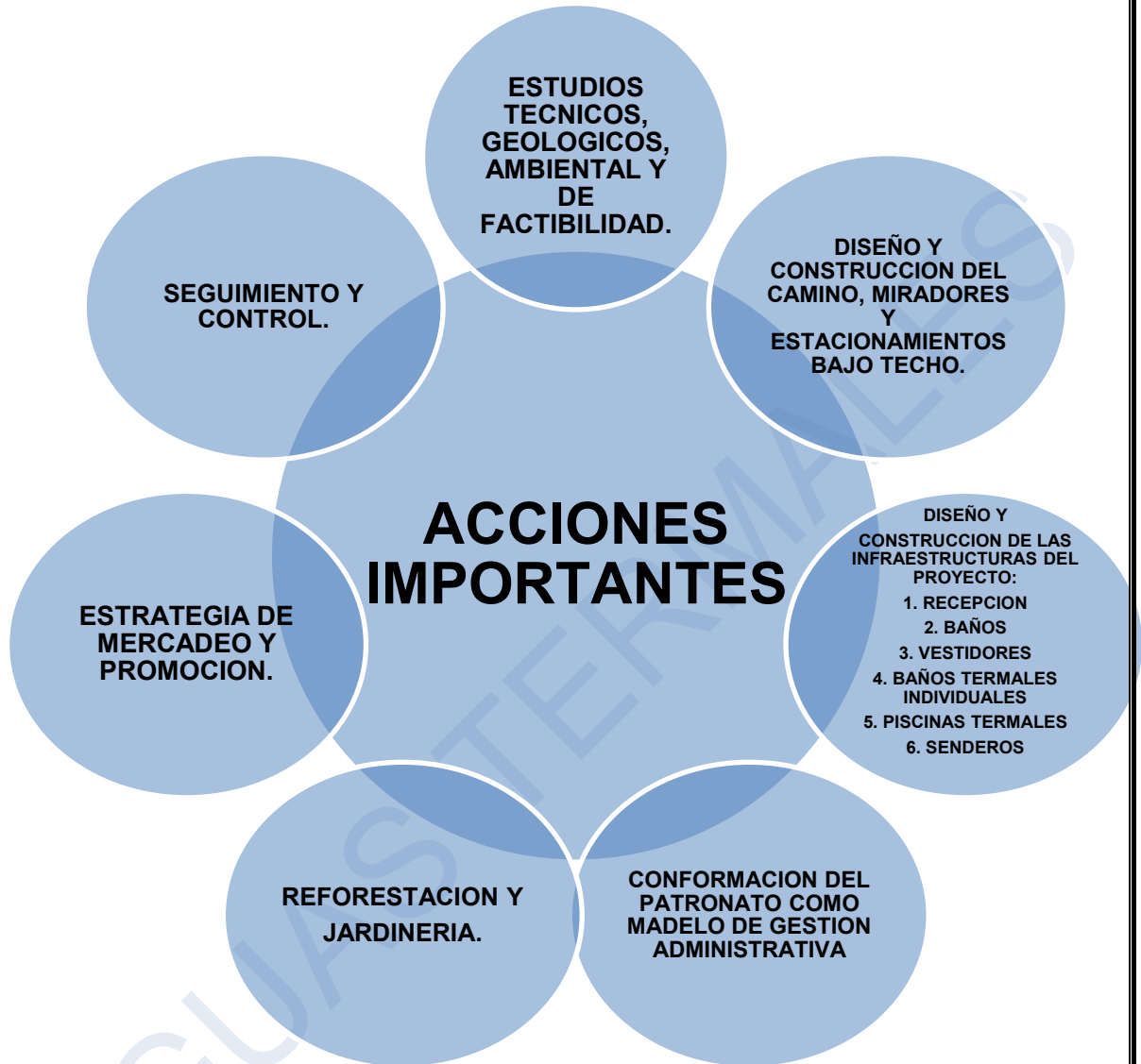



HOJA DE RUTA

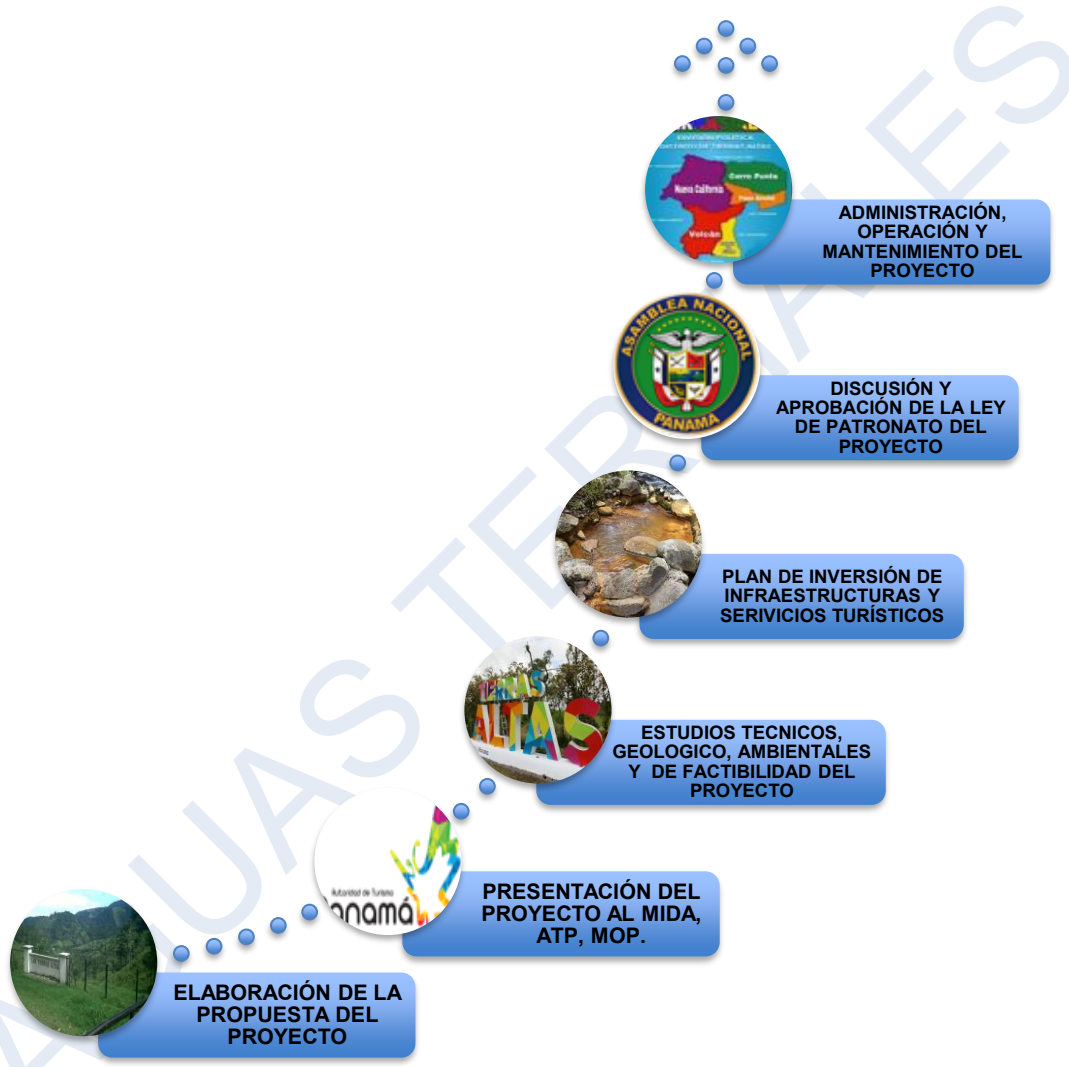



HOJA DE RUTA PROPUESTA

**FASE I:
ELABORACION Y APROBACION DE LA PROPUESTA DE PROYECTO
DE AGUAS TERMALES Y TURISMO SOSTENIBLE EN TIERRAS ALTAS.**

**FASE II:
DESIGNACION DE LAS PARTIDAS PRESUPUESTARIAS NECESARIAS
PARA REALIZAR CONVOCATORIA PUBLICA PARA CONTRATAR UNA
EMPRESA O DOS EMPRESAS PARA REALIZAR LOS ESTUDIOS
TECNICOS, GEOLOGICOS, AMBIENTALES Y FACTIBILIDAD DEL
PROYECTO DE AGUAS TERMALES Y TURISMO SOSTENIBLE EN
TIERRAS ALTAS**

**FASE III:
DESIGNACION DE LAS PARTIDAS PRESUPUESTARIAS NECESARIAS
PARA REALIZAR CONVOCATORIA PUBLICA PARA CONTRATAR UNA
EMPRESA CONSTRUCTORA PARA CONSTRUIR LA CALLE DE
ASFALTO Y LOS ACCESOS VIALES.**

**FASE IV:
DESIGNACION DE LAS PARTIDAS PRESUPUESTARIAS NECESARIAS
PARA REALIZAR CONVOCATORIA PUBLICA PARA CONTRATAR UNA
EMPRESA PARA LA CONSTRUCCION DE LA INFRAESTRUCTURA Y
FACILIDADES DEL PROYECTO AGUAS TERMALES Y TURISMO
SOSTENIBLE EN TIERRAS ALTAS.**

**FASE V:
INICIO DE FUNCIONAMIENTO DEL PROYECTO DE AGROTURISMO
AGUAS TERMALES Y TURISMO SOSTENIBLE.**

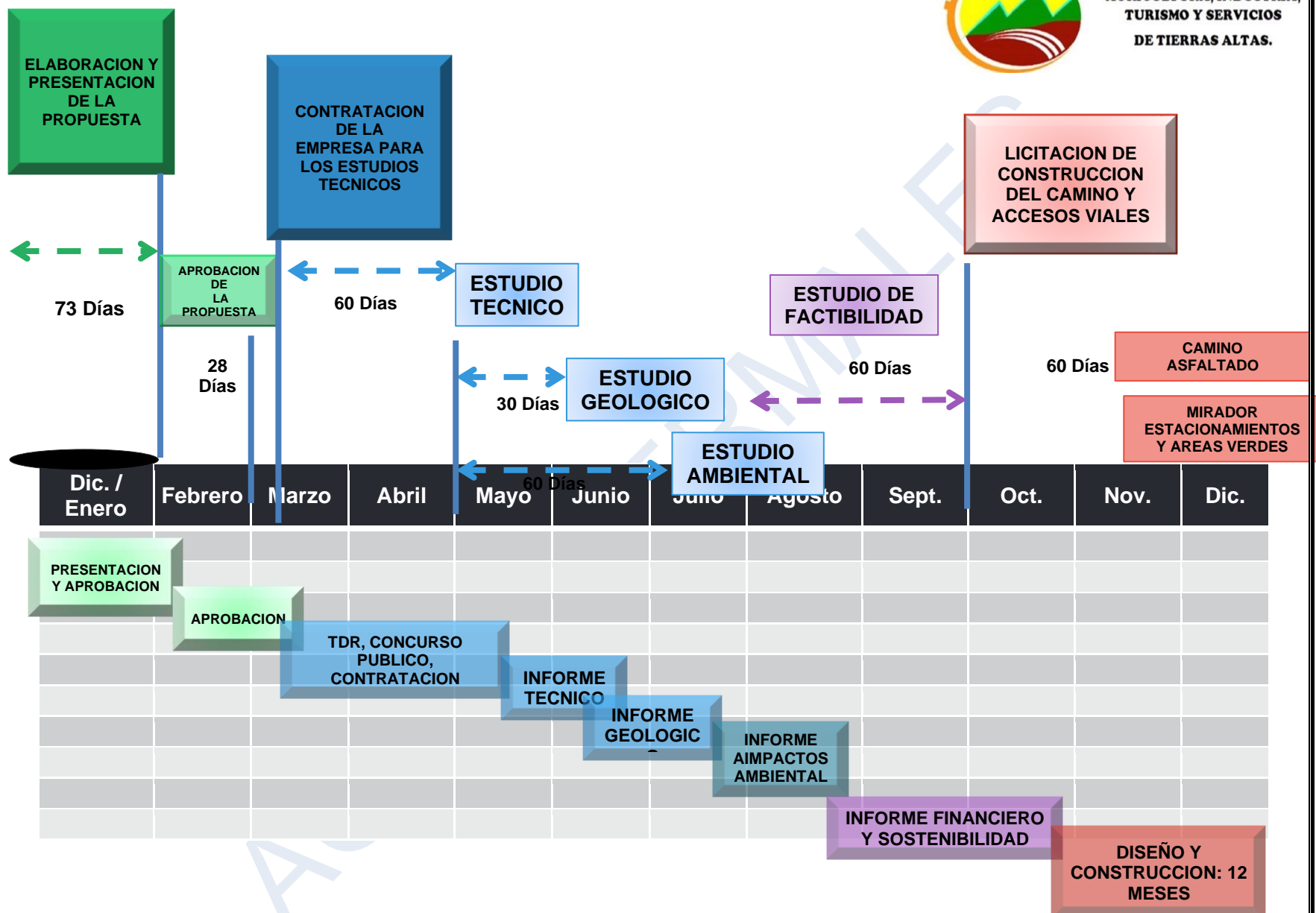



INTEGRANTES DEL PATRONATO DEL PROYECTO AGUAS TERMALES Y TURISMO SOSTENIBLE EN TIERRAS ALTAS.

